WIDOK ZŁOŻENIOWY OŚ F-F
SKALA 1:50

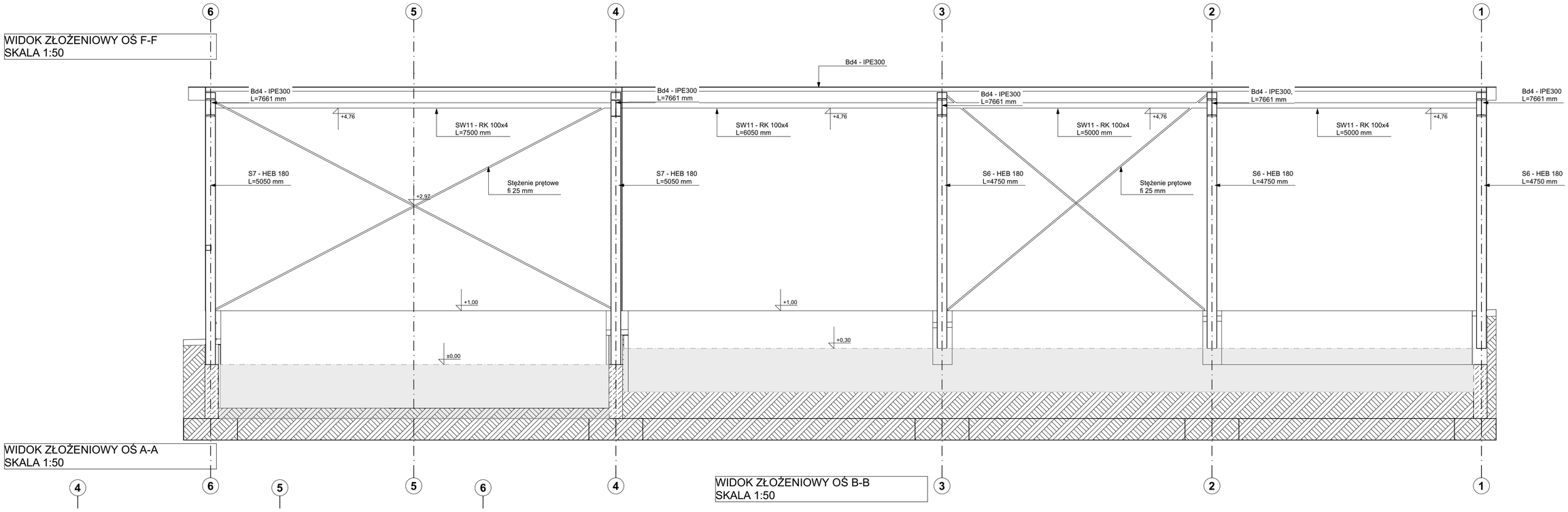

WIDOK ZŁOŻENIOWY OŚ A-A
SKALA 1:50

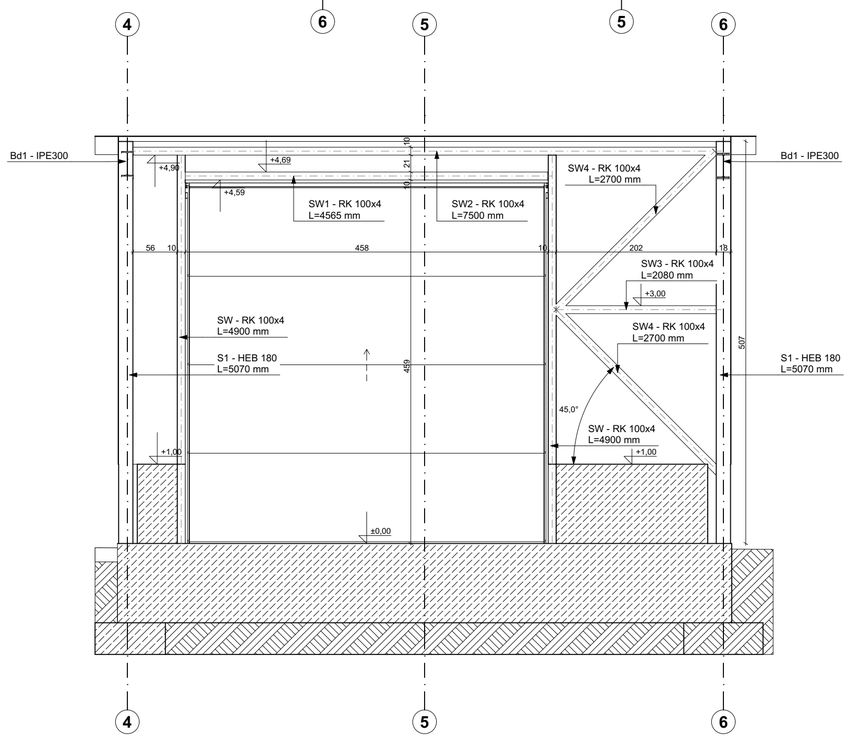

WIDOK ZŁOŻENIOWY OŚ B-B
SKALA 1:50

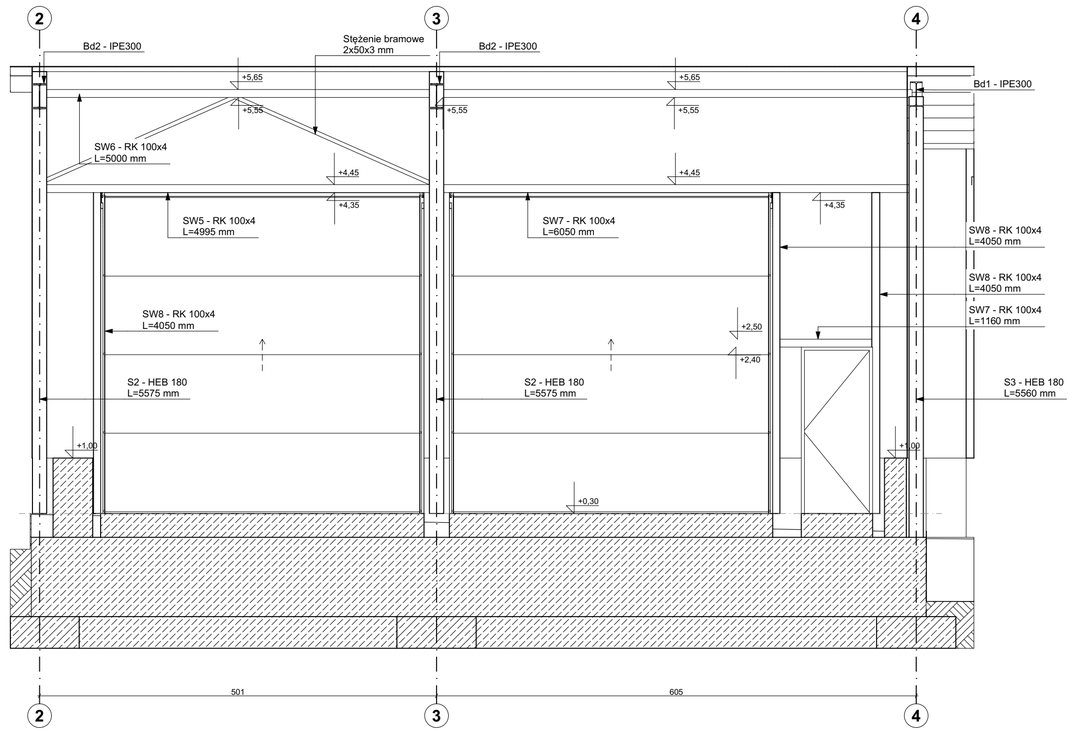

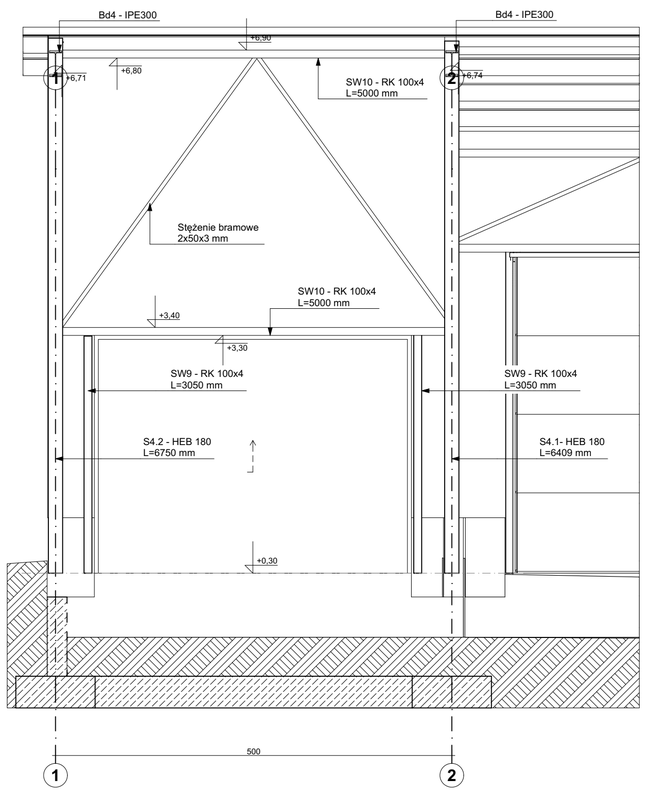

WIDOK ZŁOŻENIOWY OŚ D-D
SKALA 1:50

KONSTRUKCJA STALOWE:

KLASA WYKONANIA KONSTRUKCJI	EXC2
KLASA KONSEKWENCJI	CC1
KLASA NIEZAWODNOŚCI	RC1
POZIOM NADZORU PRZY PROJEKTOWANIU	DSL2
KATEGORIA UŻYTKOWANIA SC1	
KATEGORIA PRODUKCJI KONSTRUKCJI STALOWEJ	PC2

KLASY STALI

GŁÓWNA KONSTRUKCJA NOŚNA	S355
ELEMENTY ZIMNOGIĘTE	S350GD

POWŁOKI ANTYKOROZYJNE

ZABEZPIECZENIE ANTYKOROZYJNE DO KLASY C2

POŁĄCZENIA ŚRUBOWE

POŁĄCZENIA ZWYKŁE NIESPRĘŻONE KAT "D" Z UŻYCIEM ŚRUB KL 8.8
POŁĄCZENIA SPRĘŻONE KAT."E" Z UŻYCIEK ŚRUB KL 10.9

POŁĄCZENIA SPAWANE

POZIOM JAKOŚCI ZŁĄCZY SPAWANYCH "C"
TOLERANCJE FUNKCJONALNE KLASA 2
POŁĄCZENIA SPAWANE NIEOPISANE JEŚLI NIE PODANE INACZEJ:
a) SPOINY WYKONAĆ NA CAŁEJ DŁUGOŚCI PRZYLEGANIA ELEMENTÓW
b) SPOINY CZOŁOWE WYKONAĆ NA PEŁEN PRZETOP
c) GRUBOŚĆ SPOINY PACHWINOWYCH DOBIERAĆ Z WARUNKU KONSTRUKCYJNEGO
0,2t max <a <0,7 t min

KONSTUKCJA ŻELBETOWE

BETON wg PN-EN 2006+A1:2016-12

MAKS WSKAŹNIK W/C - 0,5
MIN ILOŚĆ CEMENTU 300 kg/m3
MIN ZAWARTOŚĆ POW. 4%
KRUSZYWO ZGODNE Z NORMĄ PN-EN 12620:2000

BETON:

FUNDAMENTY C30/37 W8 F150, OTULINA 5 CM

STAL ZBROJENIOWA

PRĘTY ŚREDNICY > 8 B500 SP (AIIIN)
PRĘTY ŚREDNICY < 8 B500A (AIIIN)

UWAGI:

- ELEKTRODY SPAWALNICZE DO USTALENIA NA WARSZTACIE PRZEZ UPRAWNIONEGO TECHNOLOGA
- DETAL ANALIZOWAĆ ŁĄCZNIE Z RZUTEM, UWZGLĘDNIAĆ ELEMENTY PRZENIKAJĄCE
- ZACHOWAĆ CIĄGŁOŚĆ ZBROJENIA I BETONOWANIA

Usługi Budowlano - Projektowe
Leszek Zaremba
ul. Rynek 17
28-200 Staszów
697-942-129

Inwestor:	Gmina Tuczępy Tuczępy 35, 28-142 Tuczępy	
Nazwa inwestycji:	Budowa magazynu obrony cywilnej	
Treść rysunku:	Widoki złożeniowe poziome	Data: 12.06.2026 r.
Projektant konstrukcyjna	mgr inż. Mariusz Ziółek SWK/0245/PBKb/21	
Sprawdzający konstrukcyjna:	mgr inż. Tomasz Darowski SWK/0112/PWOK/12	
Lokalizacja inwestycji:	działki nr ewid. 283/4, 283/2 oraz 85/2, obręb 0014 Tuczępy jednostka ewid. 260107_2 Tuczępy	
Format/skala	A1 - 650 K/	Nr rysunku K4